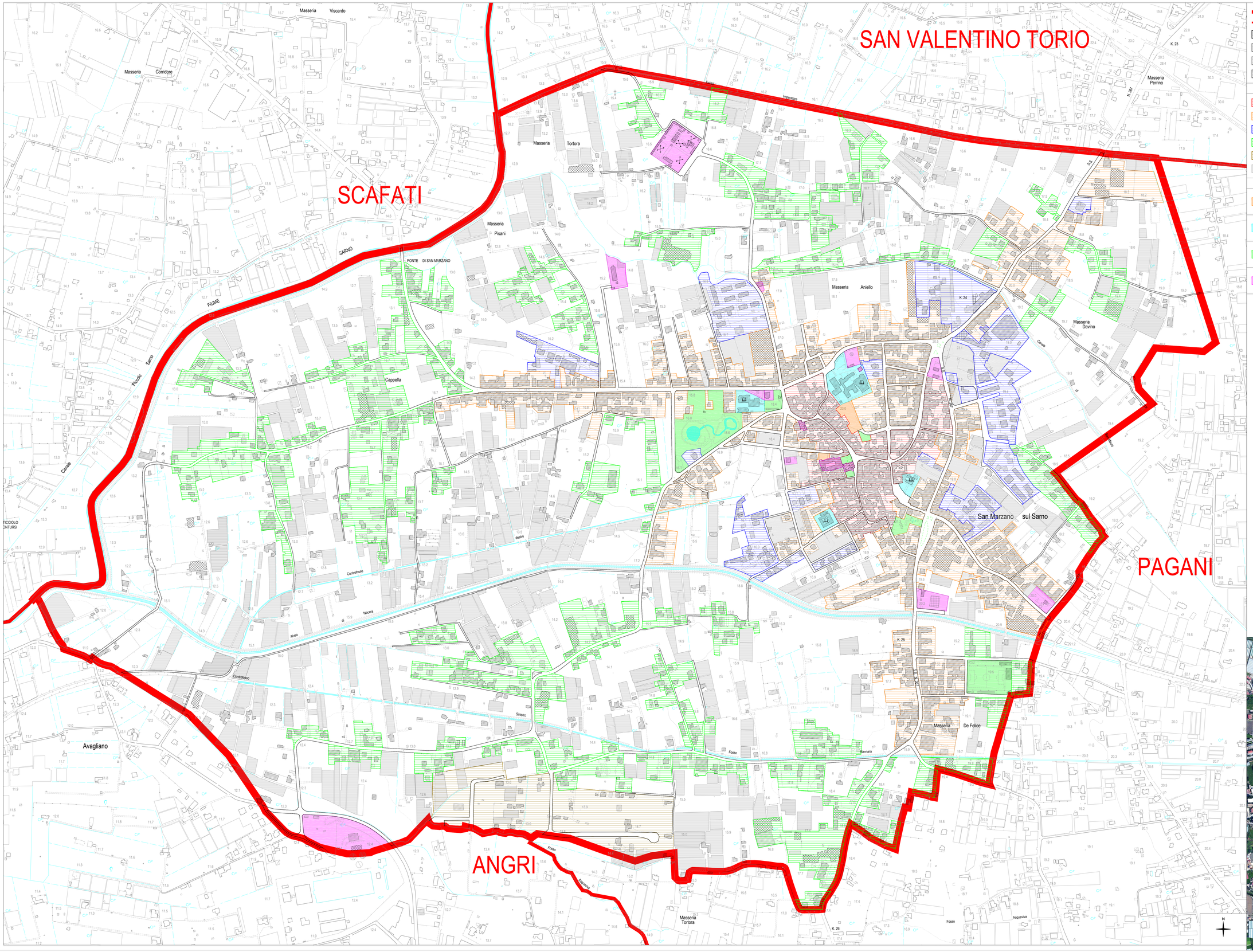

legenda

- Confini comunali San Marzano sul Sarno
- Altri confini comunali
- Edifici rilevati da CTR
- Edifici rilevati da immagine satellitare
- Serre rilevate da CTR
- Serre rilevati da immagine satellitare

TIPOLOGIA DEGLI INSEDIAMENTI URBANI

- Insediamenti storici di primo impianto
- Insediamenti prevalentemente consolidati
- Insediamenti prevalentemente recenti
- Aggregati edilizi in contesto extraurbano
- Insediamenti produttivi
- Vuoti urbani

STANDARD URBANISTICI DI INTERESSE LOCALE

Aree per parcheggi	SUPERFICIE	3.878,03 mq
	DOTAZIONE	0,38 mq/ab
Aree per l'istruzione	SUPERFICIE	21.146,75 mq
	DOTAZIONE	2,05 mq/ab
Aree per spazi pubblici attrezzati	SUPERFICIE	43.470,30 mq
	DOTAZIONE	4,21 mq/ab
Aree per attrezzature di interesse comune	SUPERFICIE	50.845,03 mq
	DOTAZIONE	4,92 mq/ab

Valutazione Ambientale Strategica
Urbanista Raffaele GERONETTA
Architetto Helena SALVATO

Zonizzazione acustica
Geografo Enzo TUCCI

Studio Geologico Tecnico
Geologo Ugo LGA11

Studio Agropedologico
Agronomo Fernando Maurizio TRISOTTANDO1

Contributi specialistici
Ingegnere Giacomo CARESTI
Ingegnere Giuseppe Maria PORTAL
Ingegnere Luca POLLASTRI
Agronomo Aniello PALOMBA

Progettisti
ESTENSORE Dott. Ing. Antonio OLIVIERO
ESTENSORE Dott. Ing. Gerardo MATTIA
ESTENSORE Dott. Ing. Gerardo MATTIA
ESTENSORE Dott. Ing. Gerardo MATTIA